

แผนงาน SIPOC

ชื่อกระบวนการทำงาน :กระบวนการจัดทำแผนที่ภูมิประเทศ : AS is

เป้าประสงค์ของกระบวนการทำงาน :เพื่อให้บุคลากร กลุ่มสำรวจเพื่อทำแผนที่ ได้รับความรู้ ความเข้าใจ กระบวนการ

ผู้รับผิดชอบกระบวนการทำงาน: เจ้าหน้าที่กลุ่มสำรวจเพื่อทำแผนที่

ผู้นำปัจจัยนำเข้า	กผง./สสผ./สพด.
ปัจจัยนำเข้า	-แผนงานประจำปี -กำหนดหลักเกณฑ์ในการคัดเลือกพื้นที่ -พื้นที่วงรอบเบื้องต้น -ภาพถ่าย ortho สีและเส้นชั้นความสูง (contour line) -แผนที่ต้นร่าง
กระบวนการทำงาน	1.วางแผนการดำเนินงานตามภารกิจที่ได้รับมอบหมาย 2.ประสานสพด.จัดส่งพื้นที่/ 3.รวบรวมข้อมูล 4.จัดทำแผนที่ต้นร่าง โดยการนำเข้าข้อมูลภาพ ORTHO สี/เส้นชั้นความสูง 5.ปรับปรุงแผนที่ต้นร่างเพื่อจัดทำแผนที่สภาพภูมิประเทศ
ผลลัพธ์	แผนที่ภูมิประเทศ
ผู้รับบริการ	กลุ่มวางแผนการใช้ที่ดิน/สพด.

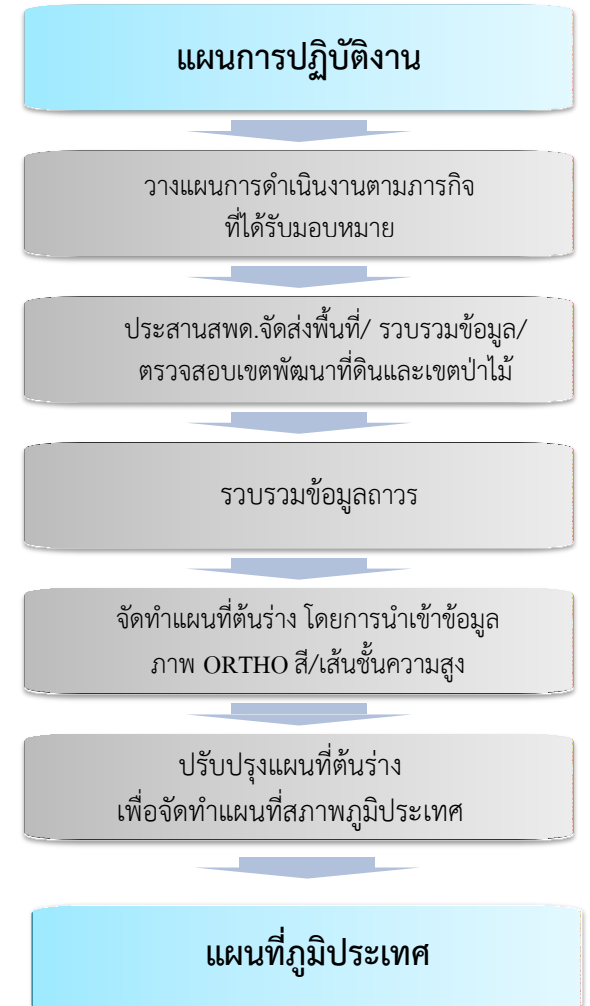

กระบวนการจัดทำแผนที่สภาพภูมิประเทศ

Outcome สพต./กลุ่มวางแผนการใช้ที่ดิน/หน่วยงานอื่นๆ ได้รับแผนที่ที่มีรายละเอียดความถูกต้อง สอดคล้องกับสภาพพื้นที่และประโยชน์การใช้งาน
ตัวชี้วัดโครงการ KPI1 : ร้อยละของของการทำแผนที่สภาพภูมิประเทศที่สามารถนำไปใช้ประโยชน์ได้

Supplier	Input		Process		Output		Customer	ตัวชี้วัด	ค่าเป้าหมาย
	รายละเอียด	ปัญหา	รายละเอียด	ปัญหา	รายละเอียด	ปัญหา			
กผง. สพข.	1.แผนงานประจำปี		1.วางแผนการดำเนินงานตามภารกิจที่ได้รับมอบหมาย		แผนการดำเนินงานที่มีรายละเอียดขั้นตอนการดำเนินงานครบถ้วน		กลุ่มวางแผนการใช้ที่ดิน/สพต.	ระดับความสำเร็จของแผนการดำเนินงาน	ระดับ 5
สพต.	2. กำหนดหลักเกณฑ์ในการคัดเลือกพื้นที่		2.ประสานให้ดำเนินการจัดส่งพื้นที่	พื้นที่ดำเนินการอยู่นอกเขตพัฒนาที่ดินหรืออยู่ในเขตป่าไม้ถาวรทำให้ไม่สามารถดำเนินการได้ต้องคัดเลือกพื้นที่ใหม่ทำให้การดำเนินงานล่าช้า	พื้นที่วงรอบเบื้องต้น		กลุ่มวางแผนการใช้ที่ดิน/สพต.	ระดับความครบถ้วนของข้อมูลประกอบการตรวจสอบพื้นที่เบื้องต้น	ระดับ 5
สพต.	3.พื้นที่วงรอบเบื้องต้น		3.รวบรวมข้อมูล	พื้นที่ดำเนินการอยู่นอกเขตพัฒนาที่ดินหรืออยู่ในเขตป่าไม้ถาวรทำให้ไม่สามารถดำเนินการได้ต้องคัดเลือกพื้นที่ใหม่ทำให้การดำเนินงานล่าช้า	พื้นที่ดำเนินการ		กลุ่มวางแผนการใช้ที่ดิน/สพต.	ระดับความครบถ้วนของข้อมูลประกอบการตรวจสอบพื้นที่เบื้องต้น	ระดับ 5
กลุ่มวางแผนการใช้ที่ดิน	4.ข้อมูลภาพ ORTHO สี/เส้นชั้นความสูง	ภาพถ่ายORTHO สีไม่เป็นปัจจุบัน	4.จัดทำแผนที่ต้นร่าง โดยการนำเข้าข้อมูลภาพ ORTHO สี/เส้นชั้นความสูง	ใช้ระยะเวลาดำเนินการค่อนข้างมากเพราะต้องใช้ข้อมูลประกอบหลายด้าน	แผนที่ต้นร่าง	ไม่ได้ดำเนินการตรวจสอบความถูกต้องรายละเอียด	กลุ่มวางแผนการใช้ที่ดิน/สพต.	กำหนดเวลาในการจัดทำแผนที่ต้นร่าง	ตามเวลาที่กำหนด

แผนงาน SIPOC

ชื่อกระบวนการทำงาน :กระบวนการจัดทำแผนที่ภูมิประเทศ : To be	
เป้าประสงค์ของกระบวนการทำงาน :เพื่อให้บุคลากร กลุ่มสำรวจเพื่อทำแผนที่ ได้รับความรู้ ความเข้าใจ กระบวนการ	
ผู้รับผิดชอบกระบวนการทำงาน: เจ้าหน้าที่กลุ่มสำรวจเพื่อทำแผนที่	
ผู้นำปัจจัยนำเข้า	กผง./สสผ./สพด.
ปัจจัยนำเข้า	<ul style="list-style-type: none"> -แผนงานประจำปี -กำหนดหลักเกณฑ์ในการคัดเลือกพื้นที่ -พื้นที่วางรอบเบื้องต้น -พื้นที่ดำเนินการก่อนการตรวจสอบวงรอบและป่าไม้ถาวร -ข้อมูลภาพถ่าย ortho สี และเส้นชั้นความสูง (contour line) -แผนที่ต้นร่าง
กระบวนการทำงาน	<ol style="list-style-type: none"> 1.วางแผนการดำเนินงานตามภารกิจที่ได้รับมอบหมาย 2.ประสานสพด.จัดส่งพื้นที่/ 3.รวบรวมข้อมูล 4.ตรวจสอบเขตพัฒนาที่ดินและป่าไม้ถาวร 5.จัดทำแผนที่ต้นร่าง โดยการนำเข้าข้อมูลภาพ ORTHO สี/เส้นชั้นความสูง 6.ปรับปรุงแผนที่ต้นร่างเพื่อจัดทำแผนที่สภาพภูมิประเทศ 7.ติดตามและประเมินผล
ผลลัพธ์	แผนที่ภูมิประเทศที่มีรายละเอียดครบถ้วนผ่านการตรวจสอบความถูกต้อง
ผู้รับบริการ	กลุ่มวางแผนการใช้ที่ดิน/สพด.

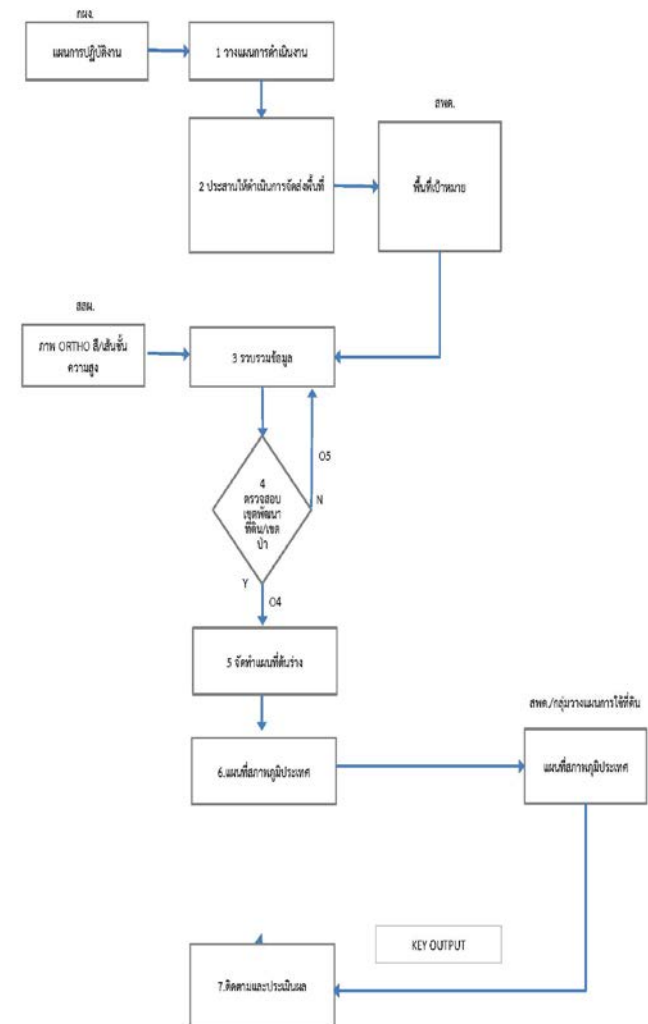

กระบวนการจัดทำแผนที่สภาพภูมิประเทศ

Outcome สพต./กลุ่มวางแผนการใช้ที่ดิน/หน่วยงานอื่นๆ ได้รับแผนที่ที่มีรายละเอียดความถูกต้อง สอดคล้องกับสภาพพื้นที่และประโยชน์การใช้งาน

ตัวชี้วัดโครงการ KPI1 : ร้อยละของของการทำแผนที่สภาพภูมิประเทศที่สามารถนำไปใช้ประโยชน์ได้

Supplier	Input		Process		Output		Customer	ตัวชี้วัด	ค่าเป้าหมาย
	รายละเอียด	ปัญหา	รายละเอียด	ปัญหา	รายละเอียด	ปัญหา			
กผจ. สพช.	1.แผนงานประจำปี		1.วางแผนการดำเนินงานตามภารกิจที่ได้รับมอบหมาย		แผนการดำเนินงานที่มีรายละเอียดขั้นตอนการดำเนินงานครบถ้วน		กลุ่มวางแผนการใช้ที่ดิน/สพต.	ระดับความสำเร็จของแผนการดำเนินงาน	ระดับ 5
สพต.	2. กำหนดหลักเกณฑ์ในการคัดเลือกพื้นที่	ไม่มีการกำหนดหลักเกณฑ์ในการคัดเลือกพื้นที่ที่ชัดเจน	2.ประสานให้ดำเนินการจัดส่งพื้นที่		พื้นที่วางรอบเบื้องต้น		กลุ่มวางแผนการใช้ที่ดิน/สพต.	ระดับความครบถ้วนของข้อมูลประกอบการตรวจสอบพื้นที่เบื้องต้น	ระดับ 5
สพต.	3.พื้นที่วางรอบเบื้องต้น	ไม่มีการกำหนดหลักเกณฑ์ในการคัดเลือกพื้นที่ที่ชัดเจน	3.รวบรวมข้อมูล		พื้นที่ดำเนินการ		กลุ่มวางแผนการใช้ที่ดิน/สพต.	ระดับความครบถ้วนของข้อมูลประกอบการตรวจสอบพื้นที่เบื้องต้น	ระดับ 5
สพต.	4. พื้นที่ดำเนินการก่อนการตรวจสอบวงรอบและป่าไม้ถาวร	ไม่มีการกำหนดหลักเกณฑ์ในการคัดเลือกพื้นที่ที่ชัดเจน	4.ตรวจสอบเขตพัฒนาที่ดินและป่าไม้ถาวร		พื้นที่เป้าหมายเบื้องต้น		กลุ่มวางแผนการใช้ที่ดิน/สพต.	ระดับความครบถ้วนของข้อมูลประกอบการตรวจสอบพื้นที่เบื้องต้น	ระดับ 5
กลุ่มวางแผนการใช้ที่ดิน	5.ข้อมูลภาพ ORTHO สี/เส้นชั้นความสูง	ภาพถ่ายORTHO สีไม่เป็นปัจจุบัน	5.จัดทำแผนที่ต้นร่าง โดยการนำเข้าข้อมูลภาพ ORTHO สี/เส้นชั้นความสูง		แผนที่ต้นร่าง		กลุ่มวางแผนการใช้ที่ดิน/สพต.	กำหนดเวลาในการจัดทำแผนที่ต้นร่าง	ตามเวลาที่กำหนด
สพต.	6.แผนที่ต้นร่าง		6.ปรับปรุงแผนที่ต้นร่างเพื่อจัดทำแผนที่สภาพภูมิประเทศ		แผนที่สภาพภูมิประเทศ		กลุ่มวางแผนการใช้ที่ดิน/สพต./หน่วยงานภายนอกกรมฯ	ร้อยละในการจัดทำแผนที่สภาพภูมิประเทศ	ร้อยละ 100
สพต.	7.แบบประเมินความพึงพอใจ		7.ติดตามและประเมินผล		แบบประเมินผล		กลุ่มวางแผนการใช้ที่ดิน/สพต./หน่วยงานภายนอก	ร้อยละในความพึงพอใจของผู้ใช้บริการ	ร้อยละ 85

